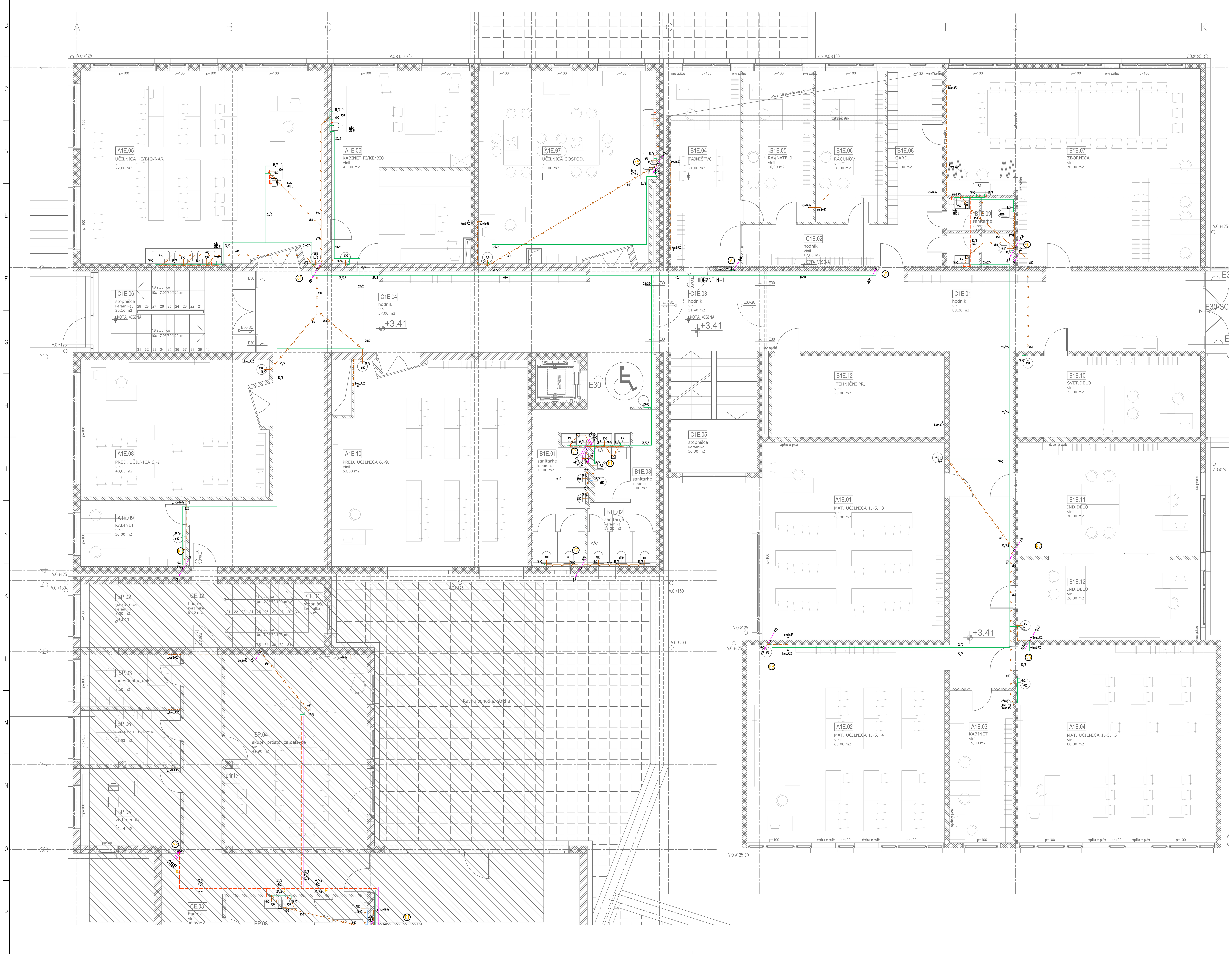

OPOMBA
– V AB stenah in ploščah je potrebno pri opaženju predvideti utore in preboje za namestitev inštalacij vodovoda in kanalizacije

±0.00=373,51

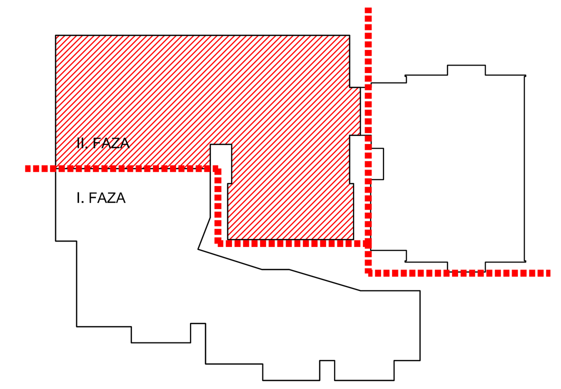

investitor:	OBČINA BREŽICE Cesta prvih borcev 18 8250 Brežice
projektant:	Savaprojekt, d.d., Cesta krških žrtev 59, 8270 Krško
objekt:	Osnovna šola Artiče
del objekta:	II. faza: šola
OVP:	T. Božičnik, u.d.i.a. ZAPS 1227
OP:	A. Jovanović, u.d.i.s. IZS S-0630
SP:	A. Sešlar, u.d.i.s. IZS S-0455
vrsta risbe:	TLORIS NADSTROPJE
vrsta načrta:	5 - NAČRT STROJNIH INSTALACIJ VODOVOD in VERTIKALNA KANALIZACIJA

savaprojekt krško – družba za razvoj, projektiranje, konzalting, inženiring d.d., Cesta krških žrtev 59, 8270 Krško, Slovenija

datum:	merilo:	št. načrta/prikaza:	št. projekta:	vrsta proj.:	vrsta nač.:	št. risbe:	št. lista:	sprem.:
sept. 2018	1:50	SPK-5	17140-00	PZI	5_II	003	03	0

Ta načrt velja za pogodbeno določene namene.